

République Française

Mairie de GRAMAT

46500 (LOT)



Bienvenue à
Gramat



Mairie de Gramat

3, Place du four 46500 Gramat

05.65.38.70.41

mairie@gramat.fr

Chers arrivants

Vous accueillir, vous accompagner dans vos recherches, vous faire découvrir tous les avantages de bien vivre à Gramat. Tel est notre objectif.

Gramat c'est un peu le village « carrefour » du territoire, Si vous faites le choix de venir habiter dans notre commune, vous trouverez dans ce livret les premiers renseignements qui faciliteront votre installation. Nos agents restent également disponibles :

communication@gramat.fr

05.65.38.70.41 / 05.65.38.84.63

Et si vous souhaitez en savoir plus, n'hésitez pas à consulter le site internet de la ville : www.gramat.fr

J'aurais certainement plaisir à vous retrouver à l'occasion des nombreuses activités et manifestations organisées par notre dynamique tissu associatif ou directement par notre commune.

Le Maire

Michel SYLVESTRE

Où vivre ?

Nos agences immobilières :

Bourse de l'immobilier :

05 65 10 02 20 - 9 Place de la Halle
Du lundi au samedi de 9h00 à 12h30 et de 14h00 à 19h00

Chris'immo :

05.65.38.11.37 - chrisimmo@orange.fr - 17, rue de la Balme
Le lundi de 10h00 à 12h30 et de 15h00 à 18h30
Du mardi au samedi de 9h00 à 12h30 et de 14h00 à 18h30

Autres :

Vous pouvez également trouver une liste des logements de particuliers via le site internet de la ville : www.gramat.fr



Où travailler : quelques exemples en proximité ?

Plus de 560 acteurs économiques sur Gramat et ses environs

Technologie :

CEA de Gramat
D14

SERMATI
Cabrie 4640 Saint-Céré

I.T.H.P.P
Drele, 46500 Thégra

Produits agricoles :

La Quercynoise
Zone artisanale du Périé, D840

Abattoir (groupe Bigard)
Rue des Artisans

GAMM VERT
Avenue de la Gare

AGRO 2000
Z.A Les Vieilles Vignes, Rignac

Andros & Tradifrais
Biares-sur-Cère

Pierrot Gourmand
Atiliac

Produits et services du B.T.P. :

L.J.S, ALIBERT, E.R.C, BARDON, CHALVET, ADGIÉ, PDINT.P, CHAUSSON MATÉRIAUX, OCCITANIE PIERRES...

Commerces alimentaires :

E. LECLERC
S.A.S Calane Champs Bas

Carrefour
1 rue Louis Fajolles

LIDL
Avenue de Belgique

8 à huit
Place de la République

Services :

La SAUR
Route de Cahors - [05 81 31 85 06](tel:0581318506)

Cabinet comptable
Cabinet Constant - Route de Cahors - [05.65.10.02.90](tel:0565100290)

Notaires
53, avenue Louis Conte - [05 65 33 16 44](tel:0565331644)

Car Quercy Corrèze
Av. de Belgique - [05 65 38 71 90](tel:0565387190)

Retrouvez nos entreprises sur les sites :

- annuaire-mairies.fr

- fr.kompass.com

Vos enfants



Enfance :



École publique :

Ecole bilingue : occitan
Groupe scolaire Clément Brouqui
Maternelle : 05-65-38-71-67 / Primaire : 05-65-38-75-15
Place Clément Brouqui

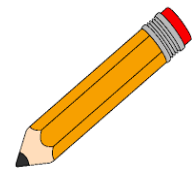

Périscolaire (école publique) :

05.65.38.72.95 / 06.45.96.68.77 guichetunique@gramat.fr -
3, place du four 46500 Gramat

ALSH (2 - 11 ans) :

06.86.52.72.75 - : alsh@gramat.fr -
Groupe Scolaire Clément Brouqui - 46500 Gramat



École privée :

Ensemble scolaire Sainte-Hélène
Maternelle / Primaire
05.65.38.72.94 - 0460046a@ac-toulouse.fr -
11, rue Pierre Bonhomme



Jeunesse :

Collège (public) :

Option Occitan et Section sportive
Collège La Garenne
05.65.38.70.75 - 0460565p@ac-toulouse.fr -
Avenue de la Garenne

Collège privé :

Ensemble scolaire Sainte-Hélène
05.65.38.72.94 - 0460046a@ac-toulouse.fr -
11 rue Pierre Bonhomme

Espace Jeunes (11- 17 ans) :

Périscolaire et extrascolaire (mercredi & vacances)
05.65.38.51.58 / 06.45.12.64.77 - directionespacejeunes@gramat.fr -
Place François Mitterrand (Ancien Trésor Public)

Enseignement secondaire : *Lycées de proximité à moins de 30 minutes*

Saint-Céré

Lycée Général Jean Lurçat - Quai Jules Ferry

Figeac

Lycée Général et Technologique Agricole La Vinadie - 606 La Vinadie
Ensemble Scolaire Jeanne d'Arc Figeac - 11 Allées Pierre Bérégovoy
Lycée Polyvalent Jean-François Champollion - 13 Avenue Fernand Pezet

Souillac

Lycée Polyvalent Louis Vicat - 2 place Marsalès
Lycée des Métiers Hôtelières Quercy-Périgord - Avenue Roger Couderc

Lacapelle-Marival

CFAA CFPPA Du Lot - Prairie du Chateau

Se divertir en famille

Culture



Bibliothèque municipale

Avenue Paul Mazet

05.65.38.84.63 (Parking du [Cinéma « L'Atelier »](#) accès par l'escalier ou l'ascenseur)

Mail : bibliotheque@gramat.fr

Site : <http://bibliotheque.gramat.fr>

Facebook : <https://www.facebook.com/gramat.fr>

Cyberbase

Avenue Paul Mazet

05.65.38.84.63 (Parking du [Cinéma « L'Atelier »](#) accès par l'escalier ou l'ascenseur)

Mail : cyberbase@gramat.fr

Site web : <https://cyberbase-de-gramat.business.site/>



Cinéma « L'atelier » - 3D

Avenue Paul Mazet

05.65.10.61.12

Mail : cinema@gramat.fr

Site : www.gramat.fr

Facebook : <https://www.facebook.com/gramat.fr>

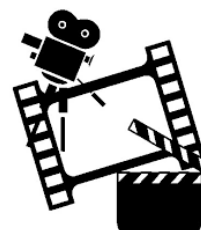

Office du tourisme



Office de Tourisme Vallée de la Dordogne - 05 65 33 22 00 - 1 D807, 46500 Gramat

L'office du tourisme dispose d'un accès WIFI gratuit

École de musique

4, rue d'Alsace

Responsable pédagogique : Frédéric ROUQUIE - 06.86.73.62.93 - fred.rouquie@laposte.net

Président de l'association : Jean LECOMTE - 05.65.33.62.46 - jean.lecomte@fnac.net



L'école dispose d'un accès au conservatoire : pour plus de renseignements, contacter le responsable pédagogique.

Santé

Médecine générale

Maison médicale, 20, rue Clément Brouqui - 05.65.40.67.27

Hôpital

150, avenue François Souladié - 05.65.38.73.50

Pharmacie du Causse

1, avenue Général de Gaulle - 05.65.33.14.24 - <https://pharmacieducausse46.pharmacorp.fr/>

Pharmacie du Centre

15, place de la République - 05.65.38.71.77

Pharmacie Lalo

12, avenue Louis Conte - 05.65.38.70.14

Kinésithérapeutes

DEDIEU Daniel - 1, rue Robertie - 05.65.11.98.11

VERNET Vincent - Rue du Ségala - 05.65.34.53.87

BRES Hervé - 6, avenue du 8 mai 1945 - 07.78.26.67.41

ALTIS Cindy & CAVARROC Julie - Avenue du Tumulus - 05.65.10.70.72

Dentistes

Cabinet Clamadieu- Soulillet 13, rue de la Poste - 05.65.10.65.65 -

<https://selarl-dr-clamadieu.chirurgiens-dentistes.fr/>

Dr LAMBERT-CLAMADIEU Véronique - 30, avenue Louis Conte - 05.65.10.63.13 -

<https://dr-lambert-clamadieu-veronique.chirurgiens-dentistes.fr/>

Dr RENAUME Mihaela - 30, avenue Louis Conte - 05.65.33.88.75



Ostéopathes

BRES Hervé - 6, avenue du 8 mai 1945 - 07.78.26.67.41
OMEZ Thomas -15, place de la Halle - 06.71.86.69.18 -<https://www.osteopathe-gramat-rocamadour.com/>
VERNET Vincent - Rue du Ségala - 05.65.34.53.87

Orthophonistes

MARTZOLFF Claudine -Hôpital Louis Conte - 06.32.27.10.36
GAUTHIER Fanny & VIEMONT Laurence - 4, rue De La Paix - 05.65.33.17.50
GRINDA Cécile - 60, avenue De Belgique - 06.64.74.42.65

Psychologues

LLABRES Dominique - 33, avenue du 11 Novembre 1918 - 06.06.40.82.84 -
<http://www.psychologue-llabres.fr/>
AMADIEU Danielle -Avenue François Souladié - 06.72.67.63.08
BOUTON Carole - Rue du Faubourg Saint-Pierre - 07.69.16.10.04

Infirmières

Cabinet d'Infirmières BEZIAT PUECH SERRES -10, rue de la Balmelle -05.65.33.41.51
Cabinet d'Infirmières STEPHANS VILATTE MOULINIER DELSAHUT -18, rue Foubourg Saint-Pierre -
05.65.33.70.16
BRUEL Joëlle - KELETAONA Véronique - BEAUPERIN Claire -Maison médicale, 20, rue Clément
Brouqui -05.65.50.90.61

Sage-femme

CHARBONNIER Nathalie - Maison médicale, 20, rue Clément Brouqui - 05.65.50.62.39

Podologues

PAPIN Christophe - TEULLET Marine - RAMBIE Damien - Maison médicale, 20, rue Clément Brouqui -
06.81.04.99.24



Pour vos enfants

Les associations sportives

ACL Multi activités (à partir de 6 ans)

CEA Gramat Espace Raymond COULY - Longayrie - 07.86.37.69.31 - contact@acl-gramat.fr

Badminton (à partir de 8 ans)

MIOSSEC Bertrand - 05.65.10.52.12 / 06.95.72.44.35 - badaclmiossec@gmail.com

Cheerleader Stecy Team (à partir de 2 ans)

TRUEL Cylia - 280, rue des acacias - 07 88 73 10 80 - stecy.cheer@gmail.com

Danse (à partir de 3 ans)

4, rue de l'Alsace - VERDIER Cécile - 06 75 10 33 51 - ecolededanse.cecileverdier@gmail.com PAS ASSO

Équitation (à partir de 6 ans)

DELNAUD Charlotte - Longayrie - 06.74.56.80.06 - PAS ASSO

Football FCCL (à partir de 6 ans)

BOUSSAC Thierry - 06.82.44.13.31 - fccl.foot@gmail.com

Gymnast club Gramatois (à partir de 2 ans)

Groupe garçon / Groupe compétition / Cheerleader / Baby et éveil Gym / Gym Loisir : 6169, rue des Acacias - secretariat.gymgramat@gmail.com -

JSG handball (à partir de 3 ans)

Impasse Léo Lagrange - BOURDARIAS Christian - 06.88.30.66.53 - jsgramathandball@clubeo.com

JSG natation (à partir de 6 ans)

Place du Four - FROMENTEZE Dominique - 06.40.49.25.38 - natationjsq@gmail.com

JSG rugby (à partir de 5 ans)

Rue Pierre de Coubertin - HEREIL Pierre - 06.32.98.38.02 - jsgrugby@free.fr

JSG Tennis (à partir de 5 ans)

Place du four - POIRRIER Michèle - 06.27.67.23.92 - michelle.poirrier@sfr.fr

Judo (à partir de 6 ans)

Rue du Quercy - BEAUFUMÉ Guy - 06.81.09.72.27 - judoclubgramat@gmx.fr

Karaté (à partir de 6 ans)

4, rue de l'Alsace - VICHEZ Antoine - 06.88.80.79.78 - antoine.vilchez0398@orange.fr ! adresse !

Tir à l'arc (à partir de 8 ans)

Rue Alexandre Dumas - CHIEZE Jean Marc - 06.07.56.55.98 - archer.causse@laposte.net

Les structures gramatoises

La Mairie dispose d'un city stade, une infrastructure sportive de 300 m², sur le site du Parc de La Garenne.

Parc de la Garenne
Avenue de la Garenne



Piscine aqua récréative : Les cascades du causse

Gramat est munie d'un centre aqua-récréatif de plein air : il offre deux espaces : un bassin sportif (6 lignes de 25 m) et un bassin ludique (avec toboggans, pataugeoire et plages).

Cet équipement est géré par la Communauté de Communes Causses et Vallée de la Dordogne.

Rue Pierre de Coubertin
05 65 38 78 90 – activitessportives@cauvaldor.fr



Le Stade de Rugby :

Le stade dispose également d'une tribune et d'une piste athlétique pour les adeptes du footing, marche, course....

Rue Pierre de Coubertin
05.65.38.70.41 – contact@gramat.fr

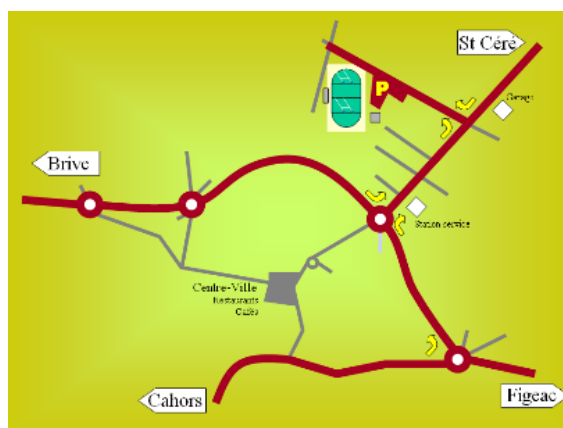

Les parcs et jardins :

Le parc de la Mairie

Vous pouvez visiter le parc sur 3 niveaux qui se situent en contrebas de la Mairie,
3 Place du four



Le site de la Garenne

Le site de la Garenne dispose d'un parcours de santé et de structures récréatives
pour les enfants

Parc de la Garenne - Avenue de la Garenne



Jardins et parc du Grand Couvent

Le Grand Couvent est entouré de jardins et d'un grand parc de 10 hectares permettant
les balades, tout en respectant le lieu de vie des sœurs.

33, avenue Louis MAZET



Se détendre !

Physique : Du yoga à la danse



ACL Multi activités

CEA Gramat Espace Raymond COULY – Longayrie – 07.86.37.69.31 - contact@acl-gramat.fr

Canyon's Dancer

PELISSIER Mary - 06.79.38.67.92 - marygp@orange.fr

Cyclo club

DELMAS André – 06.87.79.40.58 - andre.delmas1@wanadoo.fr

Danse

4 rue de l'Alsace – VERDIER Cécile - 06 75 10 33 51 - ecolededanse.cecileverdier@gmail.com

Gym Volontaire de Gramat

BACQUIAS Martine – 06.48.90.95.78 – mbacquias@aol.com

Les boules Lyonnaises

ANDRE Thierry - Impasse Léo LAGRANGE - andre.thierry46@gmail.com

Les Caminols Gramatois (Marche)

Theilliez Arlette - 3 Place du Four - assocaminols46@gmail.com

Pétanque Gramatoise

VEDRUNE FLOCH Émilie – 06.89.89.65.02 petanquegramatoise@gmail.com

Temps danse

FARRAN Julien – 05.65.38.20.81 / 06.83.28.65.05 - marie-francoise.prado054@orange.fr

QI-GONG

ABAD Estelle – 06.76.95.85.13 - 46lee.qi@gmail.com

Yoga

CLÉMENT Nadine – 06.88.67.20.13



Artistique : De la peinture au cinéma



Aventurine 46 (Association culturelle)

GARBE Daniel – 06.73.82.40.12 - culturemediationgramat@orange.fr

Ciné Club

LASCOSTE Isabelle & ELIAS Marie-Jo – i.cepedelascoste46@gmail.com / mj.elias@orange.fr

De l'art, du fil et des filles (couture)

CHAVET-JABOT Marie-Ange - macj46@gmail.com

SCRAPCOP'S

MARCHAND Sandra – 06.86.90.73.96 - sandou@orange.fr

Autres :

A.A.P.M.A « pêche »

COMMON Claude – 06.88.79.30.56 – claud.common.gramat@orange.fr –

Cercle Musical Gramatois

OMAR Nelly – 05.65.33.85.33 - nelly.omar@free.fr

Chasse : La Saint-Hubert Gramatoise

IMBERT Sébastien - mathmanue@orange.fr

Les amis des orgues

VAYSSIE Lucien - lesmusicalesducaussedegramat@orange.fr

Les p'tits chiffons de l'Alzou

VIGNEAU Michèle – 05.65.33.64.12 michelevigneau@yahoo.fr

Les Vieilles mécaniques Gramatoises

ROUQUIÉ Jean-Claude : 06.08.46.93.71 – jean-claude.rouquie@orange.fr



Aux alentours :

Casino d'Alvignac

Route de Padirac



Bowling Biars -sur-Cère

117 Av. de la République

Golf de Montal

Château de Montal



Se déplacer



Toute votre vie active à Gramat :

LA GARE :

La gare de Gramat est située sur la ligne de Brive-la-Gaillarde à Toulouse-Matabiau via Capdenac,

LE BUS :

Voici les lignes de bus disponibles passant ou partant de Gramat :

Lignes 11 / 17 et 18 – Lignes C2 / C3 / C4 / C5 (www.mestrajets.lio.laregion.fr)

Cars – Quercy-Corrèze : 05.65.38.71.90

S.A.R.L. Castelnau : 05.65.41.08.99

Arcoutel : 05.65.33.62.12

LES AÉROPORTS VOISINS :

- Aéroport de Brive Vallée de la Dordogne à 40 min
- Aéroport de Rodez Aveyron à 1h20
- Aéroport de Toulouse-Blagnac à 2h
- Aéroport de Bergerac Dordogne Périgord à 2h20 min



LES AIRES DE CO-VOITURAGES :

La commune dispose de 2 aires de covoiturage :

Giratoire du Tumulus (Rond-point de Figeac) et giratoire de la Caselle (Rond-point de Brive)

LA BORNE DE RECHARGE DES VÉHICULES ÉLECTRIQUES :

La borne de recharge des véhicules électriques se trouve sur la place de la République, à côté de l'office du Tourisme.

La borne est compatible avec CHARGEMAP PASS, CHARGE NOW, FRESHMILE, RÉVÉO, et ENECO. Elle dispose 4 prises de charges différentes : Type 2 (Câble attaché), Chademo, Combo CCS EU, Domestique EU

Visiter / Découvrir

Rocamadour :

Rocamadour est un petit village à flanc de falaise. Il est connu pour sa Cité religieuse, un complexe d'édifices religieux accessible par le grand escalier. Parmi ces bâtiments se trouvent la chapelle Notre-Dame, avec sa statue de la Vierge Noire, et la basilique Saint-Sauveur d'architecture romane-gothique.

La forêt des singes, où les macaques vivent en liberté et le parc ornithologique du Rocher des aigles vous y attendent.

Padirac :

Le Gouffre de Padirac est l'entrée monumentale d'une cavité naturelle d'une dimension de 35 mètres de diamètre environ. Au fond de ce gouffre, à 103 mètres de profondeur, coule une rivière souterraine qui parcourt une partie d'un grand réseau de plus de 55 kilomètres.

Lacave :

Ensemble de grottes situées près de la vallée de l'Ousse, un petit train accompagne les visiteurs dans les profondeurs des Causses.

Autoire :

Site naturel emblématique de la vallée de la Dordogne lotoise, le cirque d'Autoire est formé par de hautes falaises calcaires de 150 à 200m de haut. Au creux du cirque est niché le petit village d'Autoire, classé « Plus Beaux Villages de France ». En son cœur coule une impressionnante **cascade** de 30m de haut. Le cirque abrite également la ruine du **Château des Anglais**, vestige de la guerre de 100 ans. Utilisé autrefois comme une vigie, c'est un vaste abri fortifié sous roche, accolé à la falaise qui offre un magnifique point de vue.

La Dordogne :

La Dordogne qui a pris naissance dans la chaîne des Dore, serpente entre les falaises de schiste des petits villages de Montvalent et de Gluges. Pour vos loisirs, les bords de rivière se prêtent à la baignade ou à faire des activités telles que le canoë, la spéléologie, l'escalade... (De Beaulieu-sur-Dordogne à Souillac). La Vallée de la Dordogne est aussi un pays d'art et d'histoire dans sa partie Lotoise et l'ensemble de son bassin versant est classée réserve de biosphère par l'UNESCO.

Castelnau :

Le château de Castelnau, situé sur la commune de Prudhomat, est la forteresse médiévale la plus imposante du Quercy. Il surplombe la vallée et offre un point de vue hémisphérique stupéfiant.

Manger / Dormir



Bars / Restaurants et Hôtels :

Bar de l'Union

1 Place de la République - [05 81 24 51 42](tel:0581245142)

Crêperie chez B.B.

Rue de la Balme - [05 65 50 27 51](tel:0565502751)

Hostellerie Du Causse

0807, 46500 Gramat - [05 65 10 60 60](tel:0565106060)

Hôtel le Lion d'Or

8 place de la République - [05 65 10 46 10](tel:0565104610)

Hôtel de l'Europe

8 Avenue Louis Mazet - [05 65 33 15 55](tel:0565331555)

Hôtel-Restaurant Le Centre

place de la République - [05 65 38 73 37](tel:0565387337)

Hôtel-Restaurant Le Bordeaux

17 Avenue du 11 Novembre 1918 - [05 65 38 70 10](tel:0565387010)

La Calanque

3 Place François Mitterrand - [05 65 33 40 29](tel:0565334029)

Les cœurs gourmands

1 Rue de la Poste - [06 81 17 13 14](tel:0681171314)

La Cuisine D'Alain

2 Rue de la Liberté - [05 65 38 87 87](tel:0565388787)

Le Grand Couvent Gramat

33 Avenue Louis Mazet - [05 65 38 73 29](tel:0565387329)

Le Relais des Gourmands

2 Avenue de la Gare - [05 65 38 83 92](tel:0565388392)

Les P'tits virolos

12 Avenue Georges Pompidou - [09 77 49 90 08](tel:0977499008) - [06 30 58 44 88](tel:0630584488)

Les Gourmands

15 Avenue Louis Conte - [05 81 24 78 73](tel:0581247873)

Logis Relais des Gourmands

2 Avenue de la Gare - [05 65 38 83 92](tel:0565388392)

Les Snacks :

Family's Kebab

13 Avenue du 11 Novembre 1918 - [07 53 03 22 08](tel:0753032208)

La Grignotte

E.LECLERC, S.A.S Calane - [05 65 33 17 90](tel:0565331790)



Le kiosque à pizza

Rue Alexandre Dumas - [05 65 33 69 30](tel:0565336930)

Rico's route 46

2 rue d'alsace - [05 65 34 94 06](tel:0565349406)

Campings :

Résidence Les Ségalières

Route de Cajarc, 46500 Gramat - [05.65.14.72.38](tel:0565147238) ou [07.56.21.26.86](tel:0756212686)



Aire de camping-car :

Aire de Camping-car Municipale

Avenue de La Garenne, 46500 Gramat - [05.65.38.70.41](tel:0565387041)

Faire la fête



Fête foraine de Gramat :

La fête de Gramat se déroule en centre-ville durant la période estivale, le premier week-end du mois d'août. Des stands et des attractions foraines sont proposés pour les tous petits mais aussi pour les plus grands. Vous avez accès également au bal disco (vendredi) /retro (samedi) et musette (dimanche). La ville reçoit également les fameuses courses hippiques le dimanche et le lundi après-midi.

Les courses hippiques :

Plus que centenaire et seule course du département du Lot, les courses de chevaux de Gramat se tiennent le dimanche et lundi sur l'hippodrome du Tumulus lors de la fête de Gramat. Vous pouvez vous y rendre en famille car des animations pour les plus jeunes sont également proposées (tours de poney, atelier maquillage, goûter...).

Fête de la musique :

Elle se déroule au cœur du centre-ville de Gramat et propose un concert de plein air. Certains bars et restaurants proposent également des petits concerts dans leur établissement.

Fête Nationale :

Lors de la journée de la Fête Nationale, une cérémonie d'ouverture se déroule en matinée : récompenses aux pompiers et gendarmes (remises de casques, remises de grades, félicitations) suivie d'un défilé. Le défilé se compose des véhicules de pompier et des agents du Centre National d'Instruction Cynophile de la Gendarmerie (CNICG) avec leurs chiens formés.

Le soir même, un bal est proposé place de la République , avec la possibilité de s'y restaurer, suivi d'un feu d'artifice sur le site de la Garenne



Les foires et marchés :

La Ville de Gramat accueille un marché alimentaire et une foire.

Marché alimentaire : tous les mardis, de 8h00 à 13h00 sur la Place de la Halle

Foire : tous les vendredis, de 8h00 à 13h00 sur la Place de la Halle et la République

Marché des producteurs : tous les samedis, de 8h00 à 13h00 sur la Place de la République

Les brocantes :

Gramat propose une grande brocante se déroulant dans les rues de Gramat, le week-end du 14 et 15 août.

Vous avez également la possibilité d'en retrouver dans certaines communes du canton de Gramat.

Marchés nocturnes / Marchés de pays :

Durant le mois de juillet et le mois d'août, des marchés nocturnes et gourmands vous sont proposés. Vous y trouverez divers stands variés (alimentaire, bijoux, habits...) Il est généralement possible de manger sur place avec un petit groupe musical pour alimenter cette soirée.

Vous trouverez des marchés de pays dans les communes environnantes.

Infos pratiques :

Site internet de la Ville : www.gramat.fr

mairie@gramat.fr / 05.65.38.70.41



Ville de Gramat



Application INTRAMUROS
(Téléchargeable sur smartphone)